

# shopee大全集

# 東南アジア輸出は本当に売れるのか？

## 東南アジアへの海外輸出で稼ぐ！！

と聞いてどのように思いますか？

海外だから難しそう、、、  
英語が必要なんですよ？  
発送が難しいんじゃないですか？

だいたいの人からその様に言われますが、  
東南アジアはそもそもが  
英語圏ではないので、彼らも片言です。

なので、  
Google翻訳を使えば話が通じます。

発送先も  
「東南アジア」に固定しているので、  
同じサイズ、同じ重さであれば、  
どこの国に送ろうとしても送料は一定です。

そして、なんと言っても  
彼らは日本カルチャーを愛しているので、

日本の商品を必要としているので、  
需要と供給がマッチします！

# なぜ、東南アジア輸出物販が初心者にも最適なのか？

東南アジアに絞って商品を販売するので、  
顧客とのやり取りも簡単ですし、  
送料も一定なので簡単に始められます。

海外輸出だからこそ、  
**無在庫で出品、販売が可能**です！！

だから、初心者でも  
**知識・経験・スキル・人脈・資金**  
がなくても取り組みます。

そして、  
どこのプラットフォームを  
使うのかというと  
**「Shopee」**  
という東南アジア最大のECサイトを使用します。

それでは、  
どのようにshopeeを使って  
稼げるのかについてお伝えしていきます。

## そもそも「Shopee」とは？

アジア圏をターゲットにした  
時代の先端を走る注目のECサイトです。

台湾、シンガポール、フィリピン、  
マレーシア、タイ、インドネシアの

**6カ国**ごとにショップを出品でき、  
各国のマーケットに沿った商品展開が可能なので、  
出品する国ごとに商品を分けて出品も可能です！

海外輸出というと、  
よく「eBay」と比べられますが、  
・ **リミットを上げやすい**  
（最初から1,000商品を出品出来る。）  
・ **発送が簡単**  
・ **無在庫でも出品可能**  
という点が挙げられます。

	eBay	Shopee
リミット (スタート時)	10品	<b>1000品</b>
発送先	全世界	東南アジア
無在庫	基本的には NG	<b>可能</b>
英語力	ネイティブ	かたこと

# 「Shopee」はホットな市場で日本人に優しい

## 東南アジアで一番注目を集めているECサイト

### Shopee マーケット

全体で **14** 地域に進出

シンガポール、台湾、タイ、マレーシア、インドネシア、ベトナム、フィリピン、および中南米にてモールを運営しています。

### ショッピングアプリ

**No.1**

2021年世界ショッピングアプリランキング (Apptopia) では、総合ダウンロード数でShopeeが世界1位となりました。

### 販売事業者数 = アクティブセラー数

**1,000万** 以上

2021年にはアクティブセラー数が前年比で70%増加しました。

### 消費者の注文数 Gross Orders

**28億** 回

2021年の注文数は61億回に達し、昨年比116.5%増となりました。また流通総額 (GMV) は625億USドルに達しました。

## 初心者でも日本語対応しているから安心して取り組み

### 初期費用・維持費用ゼロ

出店に伴う初期費用や維持費用は発生しません。

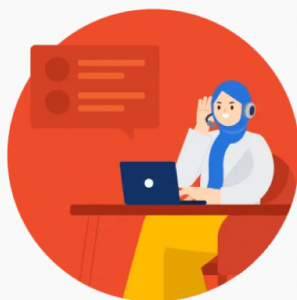

### 日本語のサポート体制

日本語対応のスタッフが販売者さまの運営をサポートします。

### 配送サポート

割高な国際配送をお得にご利用いただけます。

「Shopee」で稼ぐまでの大まかな流れ

## Shopeeで利益を得るための簡単な流れ

ステップ1：「Shopee」のシンガポールのアカ

ステップ2：売れる商品のリサーチ

ステップ3：簡単な出品手順

ステップ4：商品の発送&利益確定

メルカリに出品するような感覚で取り組めるので

一度やってしまえば、  
あとは商品をいっぱい出品するだけで

毎月10万円、20万円と  
利益を得ることができます！

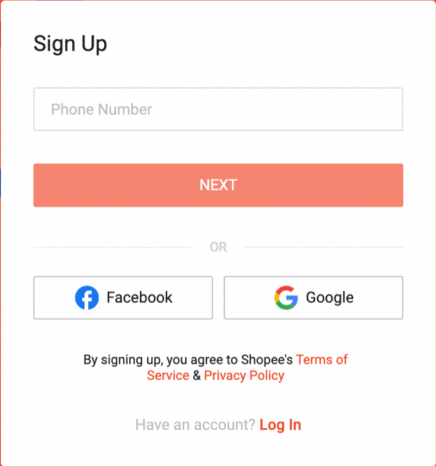

# 「Shopee」のシンガポールのアカウントを開設

A screenshot of the Shopee Sign Up form. The form is white with a red background. It has a 'Phone Number' input field, a red 'NEXT' button, and social media login options for Facebook and Google. Below these are links to 'Terms of Service & Privacy Policy' and a 'Log In' link for existing users.

Sign Up

Phone Number

NEXT

OR

Facebook Google

By signing up, you agree to Shopee's [Terms of Service & Privacy Policy](#)

Have an account? [Log In](#)

電話番号を入力して、承認がおりるとメールアドレス入力画面に切り替わります。

入力が完了すると以下の様なメールが届きます。

Sub-account Platform

## Activate your Shopee Merchant Main-account

Hello

You are invited to create a manager account for your organization (merchant main-account), which will be granted full access to manage all your shop(s) and staffs' sub-accounts. And your shop(s) will be automatically bound under the manager account.

Two more steps to activate your manager account. Now please click the button below to finish account activation. (The activation link will expire after 72 hours)

Activate Account

Cheers,  
Shopee Team

題名「Activate your Shopee Merchant Main-account」の「Activate Account」ボタンを押してアカウントを有効にします。

「Setup Now」をクリックします。

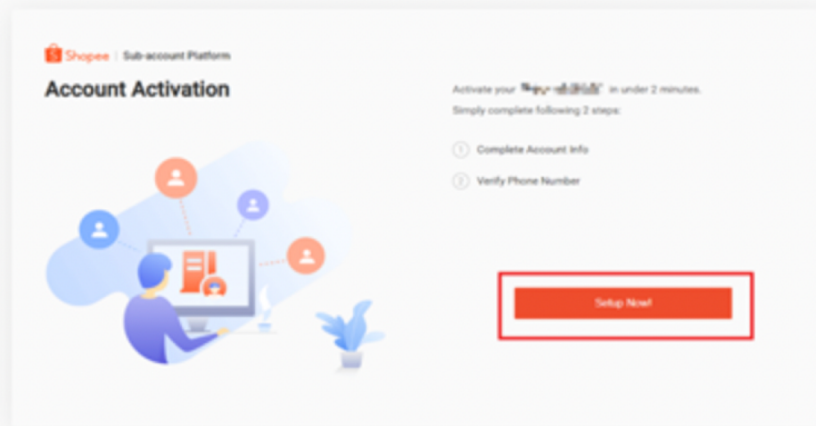

メインアカウントを設定します。  
自分の好きなID, パスワードを入力してください。

A screenshot of the Shopee Account Activation form. The header shows the Shopee logo and 'Account Activation'. Below the header, there's a progress bar with three steps: '1 Complete Account Info' (active), '2 Verify Phone Number', and '3 Complete'. The first step, 'Set Enterprise ID', is expanded. It includes a sub-header 'Set Enterprise ID' with a user icon. Below it, text explains: 'Choose an ID that best represent your enterprise entity. You and your team members (sub-accounts) will share a same enterprise ID prefix. Enterprise ID is NOT subject to change once set.' There's a text input field with a placeholder '5 - 20 English letters' and a suffix '.main'. Below this, the second step 'Set Password' is visible. It includes a sub-header 'Set Password' with a question mark icon. Below it, text explains: 'Choose a strong password and do not reuse it on other platforms. Password should be 8-16 characters long and a combination of following types: letters, numbers and symbols'. There are two text input fields: 'Input password' and 'Confirm password'. At the bottom, there's a red button labeled 'Next: Verify Phone Number'.

「Setup Now」をクリックします。

電話番号を認証します。  
表示されている番号が  
ご自身の携帯電話番号か必ずご確認ください。

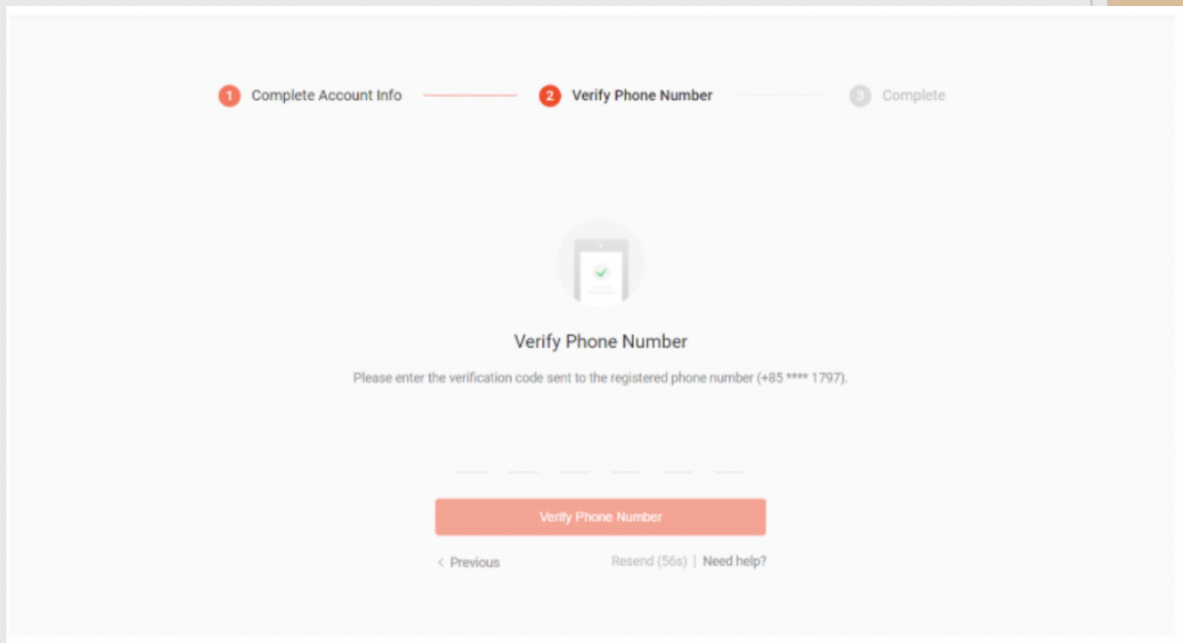

承認が終われば、設定完了です！！

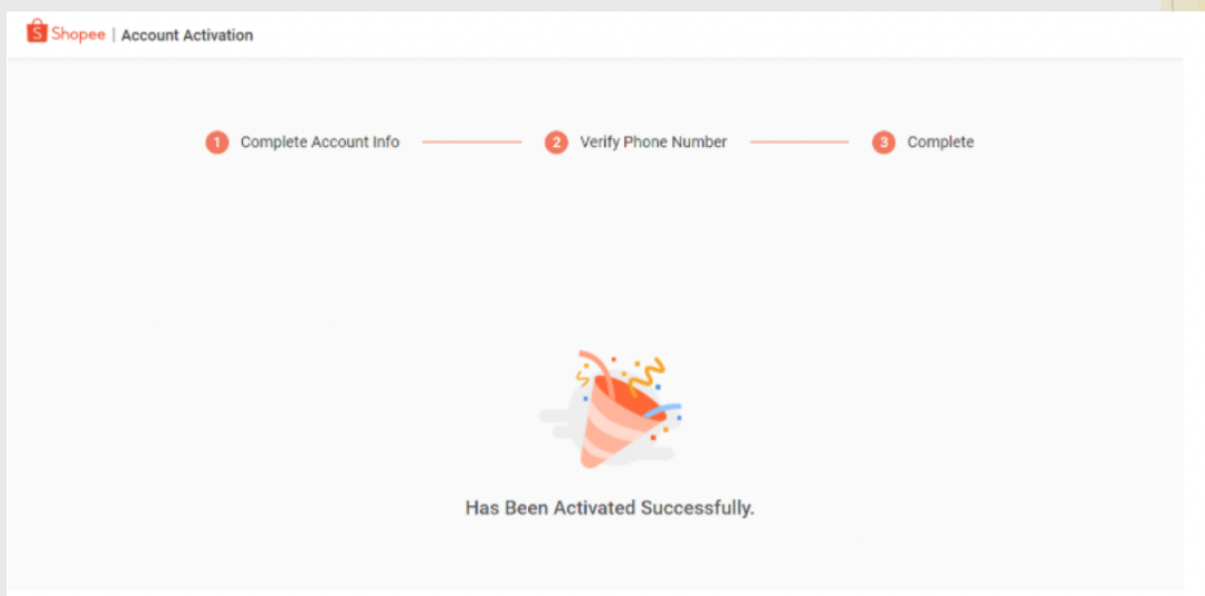

Shopeeのアカウント開設おめでとうございます！！

# 売れる商品のリサーチ

販売したい商品名を入力して、最後に「japan」と入力する。

Sort by Relevance Latest **Top Sales** Price

「Top Sales」を選択する。

## 売れる商品のリサーチ

### 🔍 SEARCH FILTER

#### Shipped From

- ☒ Overseas
- ☐ Domestic

「Overseas」を選択する。

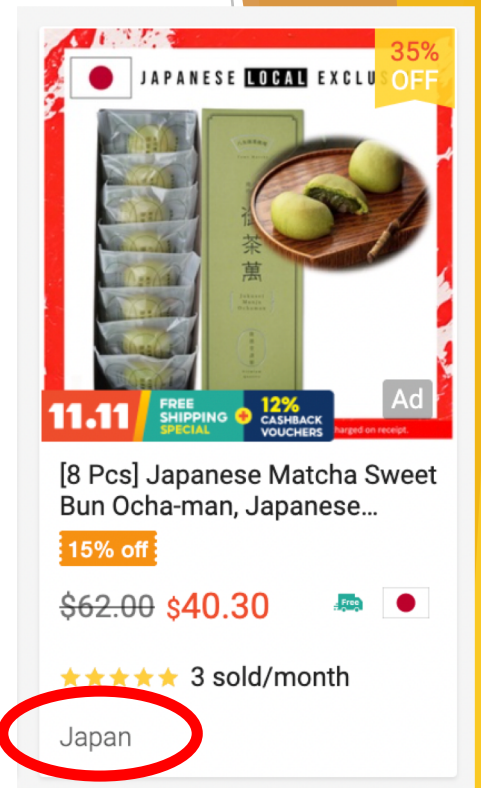

商品の下に「Japan」と記載されているものを選んで

お伝えした4つのポイントを抑えて、  
出てきた商品が売れる商品です。

なので、  
まずは同じ商品を出品して  
売上を作っていきましょう！

# 簡単な出品手順

## Basic information

\* Product Images

Product Video

- Size: Max 30Mb, resolution should not exceed 1280x1280px
- Duration: 10s-60s
- Format: MP4
- Note: You can publish this listing while the video is being processed. Video will be shown in listing once successfully processed.

\* Product Name

Input

②

0/255

\* Category

Please set category

③

\* Product Description

④

0/3000

- ①Amazonやメルカリで画像を取得して貼り付け
- ②商品名を入力
- ③カテゴリー番号を入力
- ④商品説明を入力（コピー＆ペーストで○）

# 商品の発送 & 利益確定

JP 郵便局

進化するめくもり。

企業情報 採用情報 ニュースリリース よくあるご質問・お問い合わせ English

送る 受け取る 買う 銀行・保険 お手続き 法人のお客さま 検索

日本郵便トップ > 国際郵便 Language 日本語 切替

## 国際郵便

海外の発送は郵便局へ。  
お荷物から書類まで用途に合った最適な海外配送サービスをご案内します。

2022年6月20日から、**米国宛**に加え、**ヨーロッパ等宛**についても、**手書きラベルでは差し出せません。** [詳しくはこちら](#)

[お知らせ](#)

- > 新型コロナウイルス感染症の影響  
※新型コロナウイルス感染症の影響により、お取り扱いができない国・地域等があります。
- > 通関電子データ送信義務化について  
※手書きのEMSラベルなどでは郵便物が届かない場合があります。
- > EMS・国際小包の料金改定および特別追加料金の導入のお知らせ

[重要なお知らせ一覧はこちら](#)

ビジネスで  
利用されるお客さまへ

国際郵便が簡単、便利に！  
国際郵便マイページサービス

[ログインはこちら](#)

- > ログインできない場合は  
こちら
- > 国際郵便マイページサ  
ービスとは？

[国際eパケット・国際eパケットラ  
イトはこちらでご利用いただけま  
す。](#)

国際郵便（EMS等）の  
配達状況の確認

## <商品発送の流れ>

- ①商品が売れたら、  
郵便局の「国際郵便」でラベルを作成し  
ます。
- ②追跡番号をお客様にお送りします。
- ③商品を出荷して完了です！

## ※注意事項

48時間以内に商品を発送連絡がルールで  
す。

## 商品の発送 & 利益確定

国際郵便で送れないものがあるので、  
ここも事前に確認をした上で  
Shopeeに出品をしてください。

### 国際郵便として送れないもの（全世界共通）

国際郵便では法律・条約などによりお取り扱いできないものがございます。  
例えば、下記の物品は国際郵便として「全世界共通で」送ることが出来ません。

スプレー缶

香水

花火・クラッカー

※アルコール濃度24%  
を超えるもの

日焼け止め

マニキュア

※アルコール濃度24%  
を超えるもの

ヘアトニック

※アルコール濃度24%  
を超えるもの

アルコール飲料

電子タバコ

モバイルバッテリー

## 「Shopee」で売れる商品①

遊戯王 デュエリストパック:レジェンドデュ  
エリスト編6 未開封BOX シュリンク付

¥2,888 (税込) 送料込み

らくらくメルカリ便

この商品は宅急便コンパクト(送料 ¥450)で配送されました

4

コメント

売り切れました

### 商品の説明

【全品らくらくメルカリ便発送】

【24時間スピード発送】

+1,112円

優先 日本の遊戯王デュエリスト パック:レジェンド デュエリスト 6 (DP23)

5.0 ★★★★★

70 評価

158 売却

\$40.00

ショップバウチ  
ヤー

\$2 オフ

\$2 オフ

運送

Free 送料無料

送料

\$0.00 - \$1.49 ∨

量

-

1

+

8 点 ご利用可能

🛒 カートに追加

今買う

## 「Shopee」で売れる商品①

### 遊戯王ラッシュデュエル ブラックマジシャン・ガール

¥2,444 (税込)送料込み

購入手続きへ

### 商品の説明

遊戯王ラッシュデュエル

ブラックマジシャン・ガール

目立った傷はありません。

美品です。

発送後のキャンセル、

返品は不可とさせていただきます。

すべてローマ字で入力して発送してください。

エースブレイク

+3,756円

### Preferred Japanese Yugioh Dark Magician Girl RD/G001-JP002 Secret Rare

5.0 ★★★★★

1 Rating

1 Sold

\$62.00

Shop Vouchers

\$2 OFF

\$2 OFF

Shipping

Free shipping

Shipping Fee

\$0.00

Quantity

-

1

+

4 pieces available

Add To Cart

Buy Now

## 「Shopee」で売れる商品①

國際牌 CH941SWS 溫水洗淨便座 CH931SWS 2020年新款 免治馬桶座  
Panasonic ch941

5.0 ★★★★★

3 評價

10 已售出

檢舉此商品

\$9,069

**\$5,288 - \$5,388**

4.9 折

賣場優惠券

7 折

現折\$120

加價購

加價購

運送

免運費

運送 來自

日本

運費

\$0

規格

CH941 SWS 白色

CH941 SPF 象牙白

**+6,719円**

パナソニック 温水洗淨便座 ビューティ・ト  
ワレ ホワイト 貯湯式タイプ 脱臭無(旧品番  
CH931SWS) CH941SWS

パナソニック(Panasonic)のストアを表示

★★★★☆

627個の評価

**¥15,490** 税込

こちらの商品は、Amazonビジネス会員なら「最大6%OFF」でお買い求めいただけます。お客様は、無料の法人購買用サイト「Amazonビジネス」にお申込み後、すぐに法人割引を適用いただくことができます。

安心・安全への お客様情報の保  
取り組み 護

Amazon プライムの対象外です。プライム対象商品も出品されています。詳しくはこちら

## 「Shopee」で売れる商品②

東京ばなな (東京ばな奈12個入り)

ブランド: 東京ばな奈

★★★★☆ 162個の評価 | 5が質問に回答済み

**¥2,778** (¥232 / 個)

ポイント: 28pt (1%) 詳細はこちら

Amazon Prime Mastercard新規ご入会で**5,000**ポイントプレゼント

入会特典をこの商品に利用した場合**0円 2,778円**に

お客様情報の保護 安心・安全への取り組み

- 東京ばな奈12個入り
- もっと見る

不正確な製品情報を報告。

神戸フランチ 苺トリュフアソート  
★★★★☆ 2.835

+1,366円

**Mall** 東京ばな奈 / 8pcs、12pcs [日本直送]

4.7 ★★★★★ 31 評価 122 売却

~~\$51.49~~ **\$41.44** 15% オフ

運送 **送料無料**  
\$45.00 以上のご注文で送料無料

発送元 日本  
送料 \$0.00 - \$1.99

Tokyo Banana オリジナル8点 **オリジナル12個** 8個

量 - 1 + 5 ピース 利用可能

**カートに追加** **今買う**

15日間返品\* 100%本物

共有:    

♡ お気に入り (180)

## 「Shopee」で売れる商品②

石屋製菓 白い恋人 24枚 ホワイト&ブラック

ブランド: 石屋製菓

★★★★★ 222件の評価 | 13が質問に回答済み

¥1,900 (¥79 / 枚)

Amazon Prime Mastercard新規ご入会で5,000ポイントプレゼント  
入会特典をこの商品に利用した場合0円 1,900円に

お客様情報の保 安心・安全への  
護 取り組み

パターン名 (種類) : 1個

¥25,920  
(¥25,920 / 個)

¥1,900  
(¥79 / 枚)

¥4,029  
(¥4,029 / 個)  
prime

¥5,250  
(¥219 / 枚)

¥9,500  
(¥9,500 / 個)

風味 チョコレート

ユニット数 24 枚

ブランド 石屋製菓

商品の重量 11.4 オンス

個数 24

Ishiya Shiroi Koibito 白い恋人 - 24 pcs

5.0 ★★★★★

27 Ratings

83 Sold

\$35.30

Wholesale Buy (>=2) \$34.50 [View More >](#)

Shipping Free shipping  
Free shipping for orders over \$45.00

Shipping Fee \$0.00 - \$1.49 ✓

Variation ☐ 24 white ☒ 12 white + 12 dark ✓

Quantity    3 pieces available

Add To Cart

Buy Now

+1630円

「shopee」を続けて6ヶ月で・・・

シンガポール  
120万円の売上

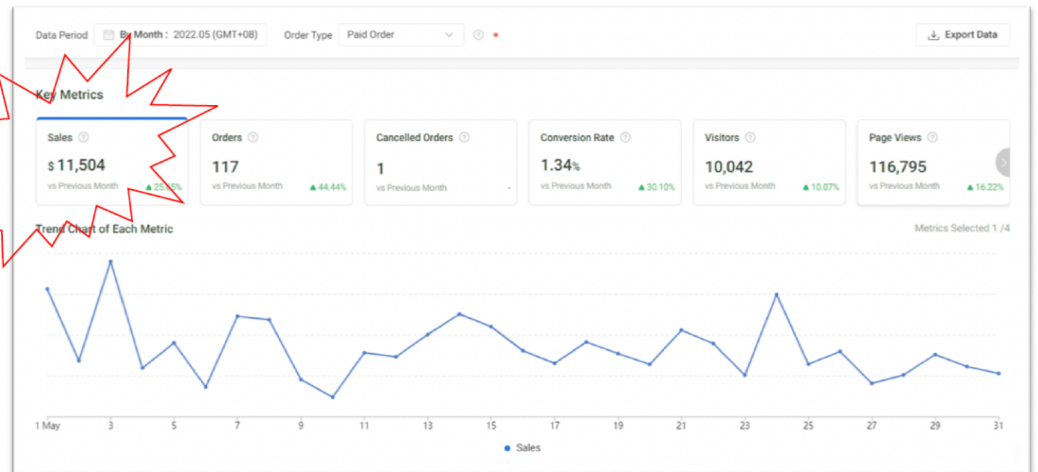

タイ  
85万円の売上

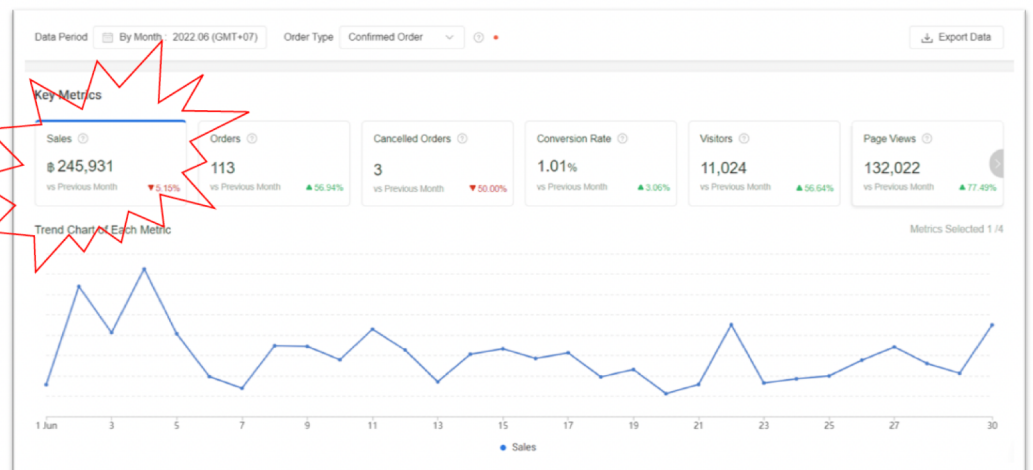

さらに、外貨で入金されるので、  
日本円以外の資産が作れる！

## 実践者の声（小橋さん・主婦/パート）

shopeeでは最高で50万円ほどで  
平均では30-40万円ぐらい稼いでいます。

やればやっただけに  
収益が上がってきました！

Shopeeを始めてから  
パート以上の収入が出るようになり、  
生活の資金と長期休暇は旅行に行けるよう  
になりました！

今では、昔会社に勤めていた時よりも  
収入が入っているのかと思います。

Shopeeは商品を探すのも楽ですし、  
出品もメルカリに出品するような  
イメージなので簡単です。

一度取り組んでしまえば、  
難しいことが1つありません。

一緒に取り組んで行きましょう！

## 実践者の声（木本さん/会社員さん）

出品する量にもよるんですが  
大体**70万円～80万円**ほど月に稼げています。

元々、ヤフオク転売とか  
ebayとかやっていたんですが、

どうしても競合が多いので、  
**薄利多売**になっていました。

そんな時に、  
聞いたこともない**shopee**を教えてもらい、  
稼ぎはじめました。

ヤフオク転売とかebayやっていたときは、  
仕入れ金額と売上を常に見て**自転車操業の状態**でしたが、

今では、  
**無在庫でできる**ので物販の概念が変わっています。

今はまだ会社員なのですが、  
**独立も視野**に入れています。

妻にも辛い思いをさせた次期があるので、  
やっと**恩返し出来る**かなと思って**ワクワク**しています。

## 実践者の声（横山さん/会社員さん）

shopeeを初めて  
初月から利益が出たことに  
初めは驚きましたね！

普段は仕事をしているので、  
在庫管理とかりサーチとかの時間は割られませんが、  
土日にもまとめてリサーチして出品するだけでも  
十分利益が出ます！

なので、Shopeeを始める前よりも  
生活が楽になりました。

本業の給料プラスで収益が入ってくるので、  
今までは値段を見て買い物とかしていましたが、  
自由に使えるお金が増えました。

あと、  
妻とも老後の旅行が楽しみだね、  
という話をしています。